

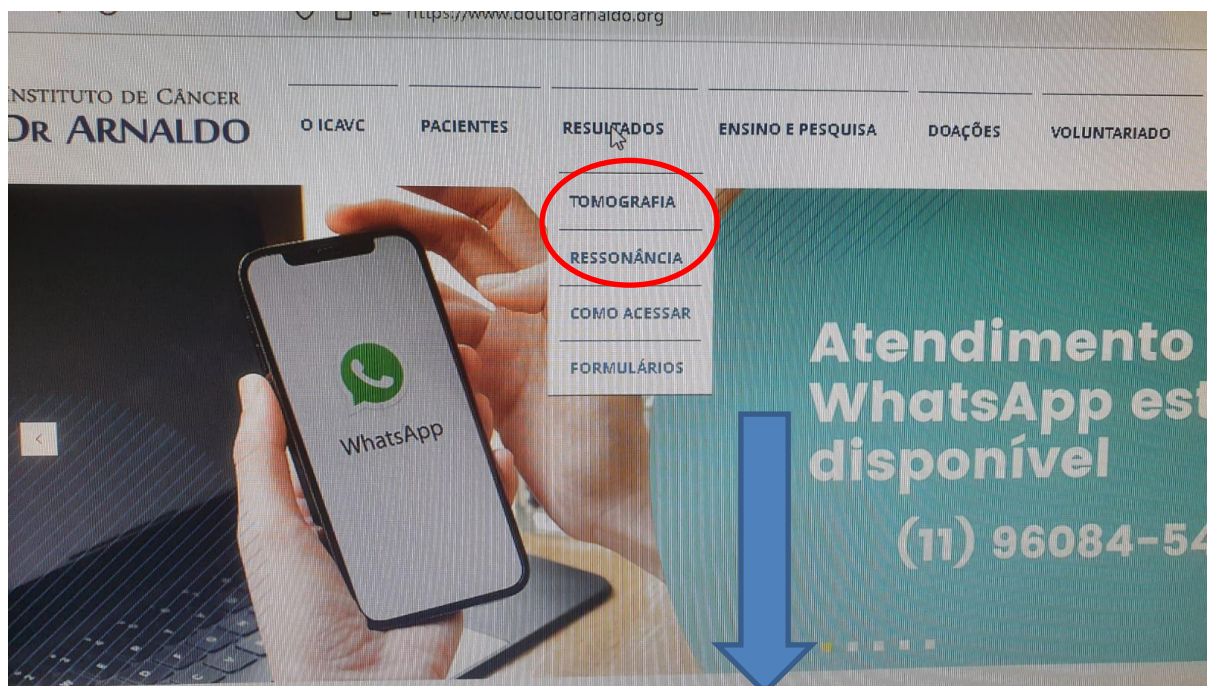

Prezado Cliente:

Os exames de pacientes que fazem tratamento no hospital estarão disponíveis no prontuário. Não é necessário imprimir o laudo.

Para pacientes externos, para acessar suas imagens e laudo basta clicar na modalidade correspondente no site: <https://doutorarnaldo.org>



The login form features the Instituto de Câncer Dr. Arnaldo logo at the top. Below it are two input fields: 'Usuário' and 'Senha'. The 'Usuário' field has a red note: 'Usuário é seu número do prontuário(veja onde conseguiu-lo no seu protocolo de retirada)'. The 'Senha' field has a red note: 'A senha é sua data de aniversário no formato DDMMAAA'. Below the fields is a button labeled 'Entrar' with a right-pointing arrow icon.



Instituto de Câncer Arnaldo Vieira de Carvalho

Protocolo de Entrega



5 0 1 4 9 5

Data e hora impressão: 31/07/2024	ATENDIMENTO: 2438395
Nome: PACIENTE TESTE	Convênio: SUS - AMBULATORIO
Setor de Exame: RESSONANCIA MAGNETICA	Prontuário: 45626 Dt Nascimento: 31/10/1970

1	209	RM COLUNA CERVICAL	30/08/2024
2	210	RM COLUNA LOMBAR	30/08/2024

Retirar os exames no endereço indicado pela marcação do "X" no quadrado abaixo:

CENTRO AMBULATORIAL: Largo do Arouche, 66, República, São Paulo, SP - CEP 01219-010
(No caso de consulta ambulatorial pode retirar o exame na data da consulta.) - "De Segunda à Sexta das 8:00hs às 16:00hs"

CENTRO HOSPITALAR: Rua Dr. Cesário Motta Jr., 112, Vila Buarque, São Paulo, SP - CEP 01221-020
(Exames solicitados via campanha - Siga Saúde) - "De Segunda à Sexta das 8:00hs às 17:00hs"

Para tomografia e ressonância, acessar: www.doutorarnaldo.org ir para RESULTADOS com seu login (número de prontuário) e senha (data de nascimento - DDMMAAAA)



Paciente: PACIENTE TESTE I						
Protocolo: 5913954						
DATA	ID ESTUDO	EXAME	Nº ACESSO	IMAGENS	LAUDO	
06/05/2024	5913954	TORAX ABD SUPERIOR E PELVE	2375168	👁️	📄	
06/05/2024	5913416	TESTE TI	2374737	👁️	📄	

Aqui você terá acesso as imagens de seu exame

Aqui você terá acesso ao laudo de seu exame

IMPORTANTE:

As imagens de seu exame estarão disponíveis no dia em que você o realizou, porem o laudo somente estará disponível na data indicada no seu protocolo de entrega.

O seu exame foi realizado em equipamento de última geração que permite avaliação muito acurada e por isso são geradas inúmeras imagens, por este motivo não é possível imprimir seu exame, pois nele pode haver mais de 1.000 imagens.

Forneça seu log in e senha ao seu médico para que caso queira possa ver as imagens.

O seu laudo poderá ser baixado em PDF ou impresso:

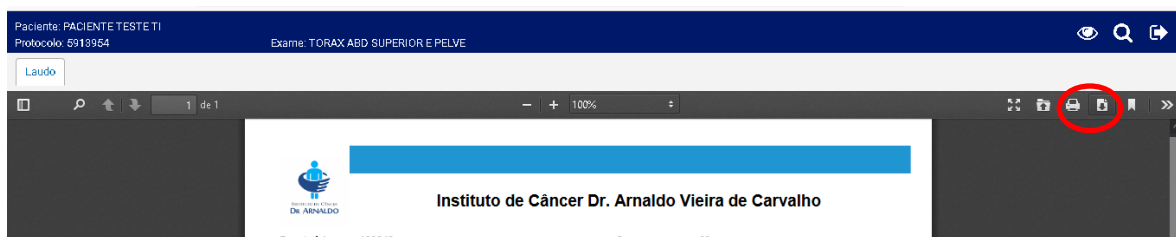

Para visualizar as imagens basta arrastar a série correspondente na coluna da esquerda para a da direita:

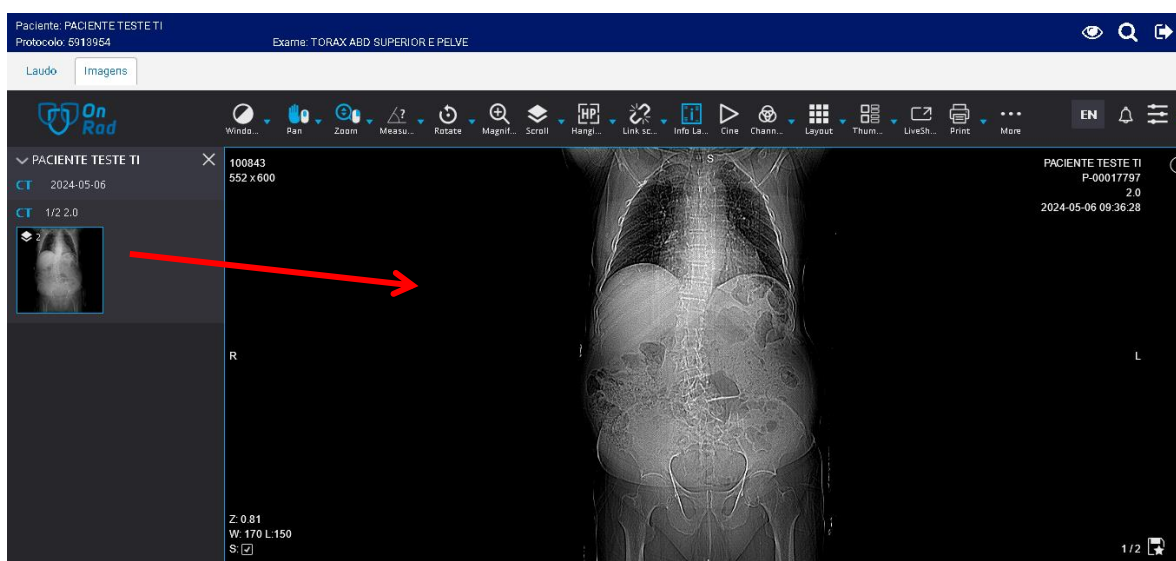

Se após o prazo para visualizar seu resultado você tiver algum problema, envie e-mail, constando seu nome, número de prontuário, número de atendimento e data de nascimento para:

tomoiavc@gmail.com

Somente serão respondidos questionamentos relacionados a não disponibilidade do laudo, caso não esteja disponível na data retirada indicada no protocolo de exames